



Mobile

모바일 계정 신청 및 이용 가이드

1 계정 신청

e-Anatomy
Dissection Guide for Human Anatomy

홈 소개 실습준비 해부학실습 해부학도해 커리큘럼

2015년 더욱 업그레이드
e-Anatomy 모바일계정 신청

오랜 기간 e-Anatomy를 이용해주시는 기관, 단체, 학교 등의 많은 이용자 분들이 주신 다양한 의견들을 수렴하여 보다 학습에 효율적이고 편리한 e-Anatomy가 탄생하게 되었습니다.

기존 콘텐츠에 대한 추가 및 보완 / 다량의 사진 업데이트 /
일러스트 항목 신규 추가 / 전반적인 웹사이트 UI 및 디자인 개선

사용자의 편의를 고려한 전반적인 사이트 개편을 통해 해부학 실습의 A to Z를 한눈에 확인하며 학습할 수 있도록 하여 효율성을 배가시켰습니다.

Services

e-Anatomy는 사용자 편의를 위해 구독 기간 중 모바일 디바이스에서도 콘텐츠를 이용하실 수 있습니다. 어플리케이션을 통해 이용하실 수 있으며, Android 와 iOS 에서 이용하실 수 있습니다. IP 기반 서비스를 이용하고 계신 도서관(기관) 구독 회원이 모바일 서비스를 이용하실려면 계정을 신청해 주셔야 하며, 계정 신청은 유료이지만 가능합니다.

모바일 계정신청 모바일 이용 가이드

Android iOS

e-Anatomy Dissection Guide for Human Anatomy
대한해부학회 | 범문예듀케이션

고객센터
범문예듀케이션 디지털콘텐츠팀
서울시 양천구 목동서로 211 범문빌딩 5층(158-051)
Mon. - Fri. 09:00 ~ 18:00
+ 82 2 2654 5131 (213)
master@panmunedu.com

Quick Link
사이트맵
이용자 가이드
범문예듀케이션

Copyright © PANMUN EDUCATION CO.LTD.

1. e-Anatomy 사이트의 메뉴의 소개 부분이나, 하단의 '모바일 계정신청' 부분을 클릭. (붉은색 화살표,박스 부분)

e-Anatomy

Dissection Guide for Human Anatomy

홈

소개

실습준비

해부학실습

해부학도해

커리큘럼

e-Anatomy

소개

제작진

모바일 계정 신청

모바일 계정 신청

안녕하세요? 범문예듀케이션의 모바일 버전 이용안내입니다.
모바일 이용시 반드시 모바일 계정신청을 통해 계정을 발급 받아야 e-Anatomy 어플리케이션을 이용하실 수 있습니다.
콘텐츠 보안과 이용자의 편의를 위해 어플리케이션을 제공해 드리오니, 많은 이용 부탁드립니다.

IP기반 서비스를 이용하실시도 주요콘텐츠 이용학과 전원을 한꺼번에 등록시키고 싶으시면 '등록요청서'를 다운받아 작성 후 보내 주시기 바랍니다.

↓ 등록요청서 등록요청서를 파일 첨부하여, master@panmunedu.com으로 발송해 주시기 바랍니다.
계정등록까지는 약 2~3일 소요됩니다.

■ 계정 신청, 발급 및 이용 순서 안내

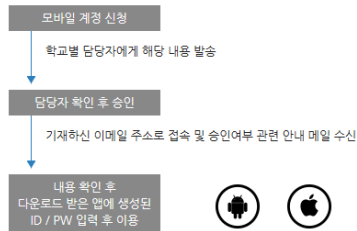

■ 계정 신청 정보 입력

신청구분	모바일 계정신청
1) 학과명	<input type="text"/>
2) 이름	<input type="text"/>
3) 학번	<input type="text"/>
4) 이메일 주소	<input type="text"/>

- 상단 우측의 내용들을 작성 후 '제출하기' 버튼을 누르시면, 학교별 담당자에게 신청이 완료됩니다.
- 담당자가 확인하여 승인을 완료하면 기재하신 이메일 주소로 승인 관련 정보를 받으실 수 있습니다.
- 모바일 기기는 2대에 한해 인증 후 이용 가능합니다. 기기 변경 등에 의해 인증 대수가 초과 될 때에는 고객센터로 연락 주시기 바랍니다.

2. 모바일 계정신청 부분의 '계정 신청 정보 입력'란(붉은 박스 부분)에 정보를 입력
하시면 범문예듀케이션의 담당자가 확인하여, 계정 신청 정보란에 적으신 이메일
주소로 안내 메일을 발송 드립니다.

**** 정확한 이메일 주소를 적어주시기 바랍니다.**

3. 다운로드 받으신 모바일 어플리케이션을 실행하신 후,

이메일로 안내된 아이디와 패스워드를 입력하신 후 이용 가능합니다.

**** 해당 인증은 콘텐츠의 보호를 위해 한 달에 한번씩 갱신해주셔야 합니다.**

2 모바일 이용가이드 : Android ver.

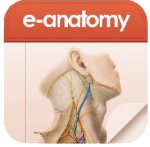

1. 구글 플레이에서 e-Anatomy를 다운로드 받습니다.

['범문에듀케이션' 또는 '범문'으로 검색하시면 좀 더 빠르게 찾으실 수 있습니다.]

2. 실행시키면 로그인할 수 있는 페이지가 나타납니다. 모바일 계정 신청 시 적어주신 이메일 주소로 안내받으신 아이디와 패스워드를 입력 후, 로그인 버튼을 누릅니다.

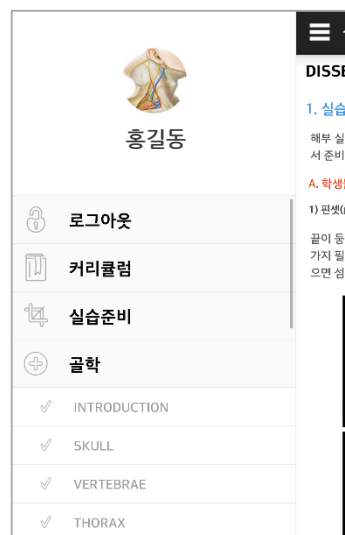
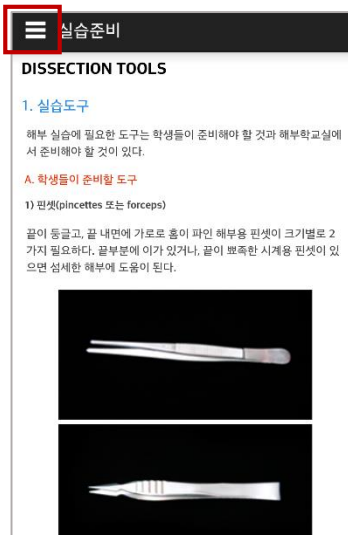
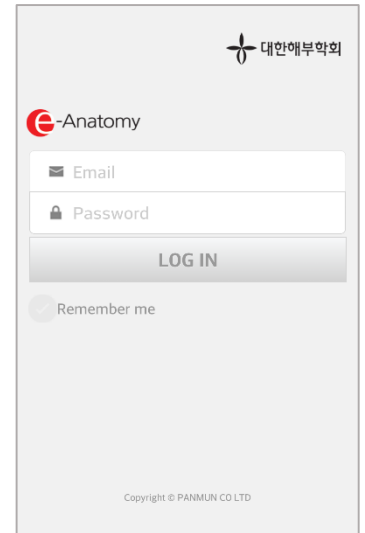
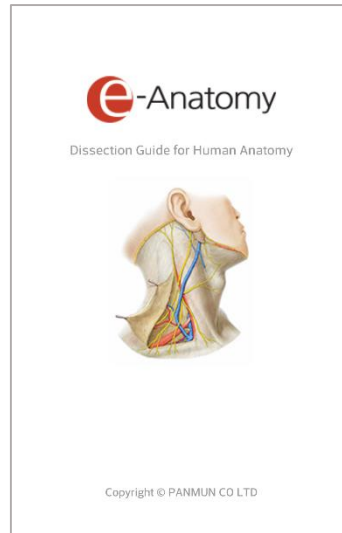

3. 로그인을 하시면, 실습준비 페이지가 나오고 화면의 좌측 상단의 메뉴 버튼을 누르면 우측 이미지와 같이 본인 이름과 다른 메뉴들을 확인하실 수 있습니다.

4. 메뉴 버튼을 통해 나타난 목록을 다시 한번 누르면, 해당 부분에 대한 영상과 사진, 그림을 확인할 수 있는데, 영상부분에는 각 부분에 대한 이론 내용도 확인이 가능합니다. 개인별 학습 패턴에 맞는 내용들을 확인하여 학습 하시기 바랍니다.

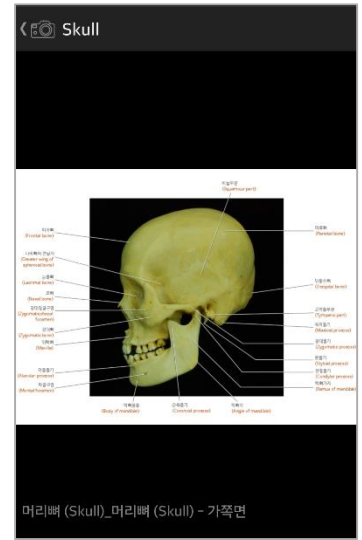
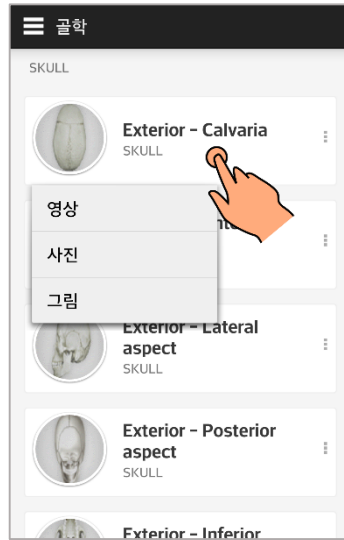

3 모바일 이용가이드 : iOS ver.

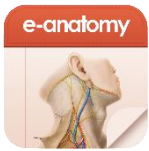

1. 앱스토어에서 e-Anatomy를 다운로드 받습니다.

2. 실행시키면 로그인할 수 있는 페이지가 나타납니다. 모바일 계정 신청 시 적어주신 이메일 주소로 안내 받으신 아이디와 패스워드를 입력 후, 로그인 버튼을 누릅니다.

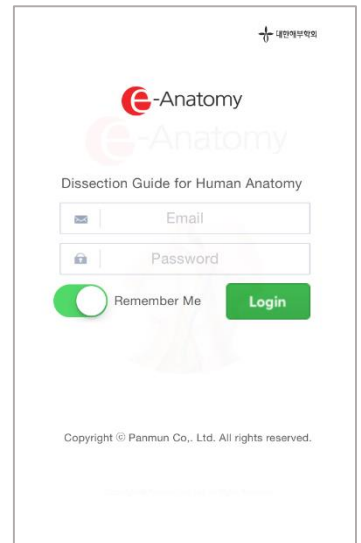

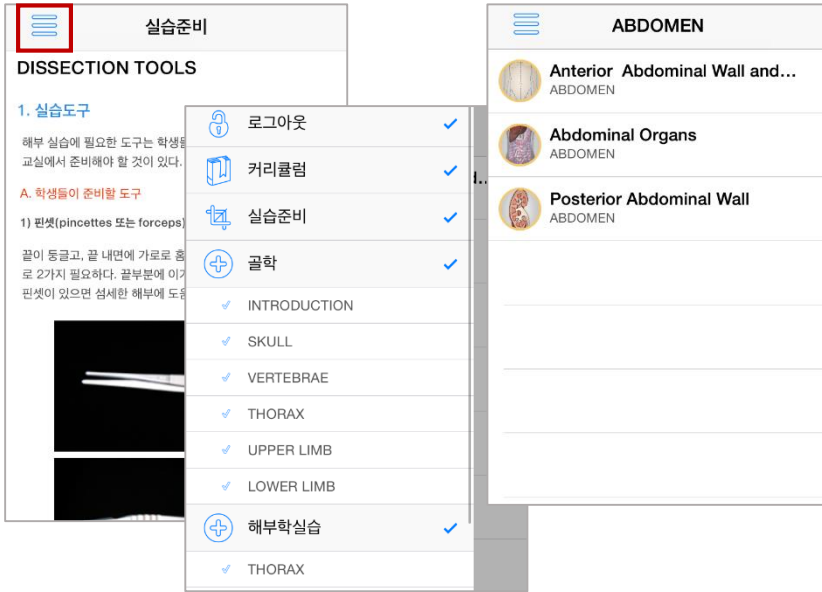

3. 로그인을 하시면, 실습준비 페이지가 보이고, 화면의 좌측 상단의 메뉴 버튼을 누르면 우측의 이미지들 처럼 메뉴와 카테고리들을 확인할 수 있습니다.

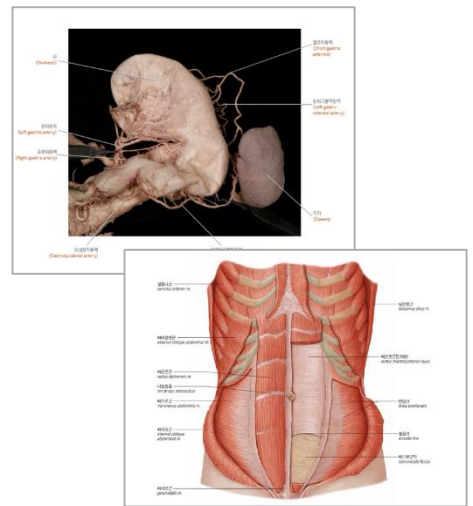

4. 메뉴 목록을 우측으로 당기면, 해당 부분의 영상과 사진 및 일러스트 그림을 확인할 수 있습니다. 영상 부분에서 각 부위에 대한 이론 학습도 가능합니다.

해당 이용자가이드는 사용자와 관리자를 위한 안내용으로 작성된 것입니다.
 원활한 이용이 불가할 경우, 연락 주시기 바랍니다.
yrkim@epublic.co.kr / 02)2654-5131(213)